9818 Skumgummiinsats skruvmejsel Kraftform Serie 300 Sats 2, utan verktyg, 172 x 30 x 392 mm

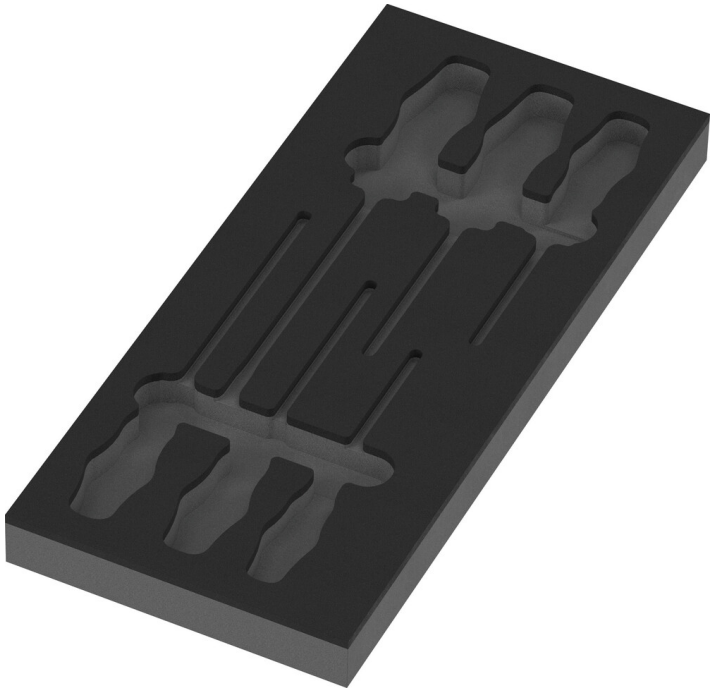

EAN:	4013288238542	**Size:**	405x185x55 mm
Part number:	05137328001	**Weight:**	350 g
Article number:	9818	**Country of origin:**	DE (05)
		Customs tariff number:	82054000

- Hållbar skumgummiinsats, varje verktyg har sin fasta plats; 2-färger, det syns direkt om ett verktyg saknas
- Högkvalitativ, hållbar skumgummiinsats som inte avger kemiska ångor
- Optimal passform för smidigast möjliga uttagning av verktygen från skumgummiinsatsen
- Vatten- och oljeavvisande, enkel att rengöra och underhålla
- Verktygen skyddas mot smuts och stötar
- Bredd x höjd x djup: 172 x 30 x 392 mm
- Ersättningsskumgummiinsats för Wera artikel 9718

1 slitstark skumgummiinsats, utan verktyg. 2-färgad för snabb detektering av saknade delar. Bredd × höjd × djup: 172 × 30 × 392 mm. Ersättningsskumgummiinsats för Wera artikel 9718. Avsedd för Tool Rebel verkstadsvagn.

Web link
https://www.wera.de/se/05137328001

Wera - 9818
05137328001 - 4013288238542

Wera Werkzeuge GmbH
Korzerter Straße 21-25
D-42349 Wuppertal
Tel: +49 (0)2 02 / 40 45-0
E-Mail: info@wera.de

9818 Skumgummiinsats skruvmejsel Kraftform Serie 300 Sats 2, utan verktyg, 172 x 30 x 392 mm

Säker förvaring och snabb överblick

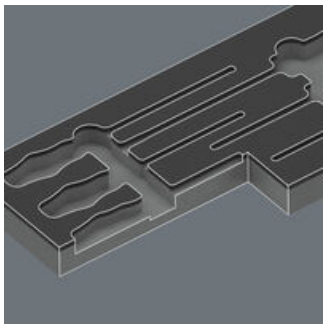

Verktygen sitter säkert i skumgummit på grund av exakt konturutskärning, men är lätta att ta ut. Verktygens genomtänkta utformning säkerställer utrymmesbesparande förvaring och snabb åtkomst till verktyget.

2-färgad skumgummiinsats

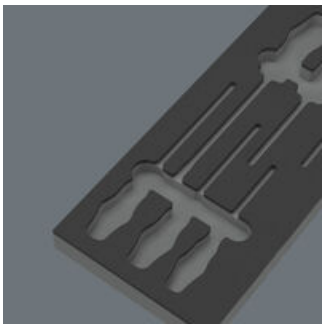

Efter borttagning av verktyget syns det ljusgrå skummaterialet. Därmed upptäcker man snabbt om ett verktyg saknas.

Further versions in this product family:

	 mm	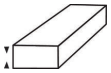 mm	 mm
05137328001[1)]	**172,0**	**30,0**	**392,0**

1) Obs: Skumgummiinsatsen passar inte i den tidigare modellen 05501051001 av verkstadsvagnen.

Web link
https://www.wera.de/se/05137328001

Wera - 9818
05137328001 - 4013288238542

Wera Werkzeuge GmbH
Korzerter Straße 21-25
D-42349 Wuppertal
Tel: +49 (0)2 02 / 40 45-0
E-Mail: info@wera.de