2090/16 Impaktor slagskruvmejsel Sats 1, metriska mått, 3/8", 16 delar



EAN:	4013288238467	**Size:**	250x145x65 mm
Part number:	05072018001	**Weight:**	1936 g
Article number:	2090/16 Impaktor 1	**Country of origin:**	JP
		Customs tariff number:	82054000

- 16 delars slagskruvmejselsats
- 1 slagskruvmejsel 2090 (5/16" insexfattning) för att lossa hårt sittande skruvförband med slag
- Upp till 90 Nm lossningsmoment, utan behov av vare sig el eller tryckluft
- För lossning av skruvar, utan behov av maskiner
- Omkopplingsbar mellan höger- och vänstergång
- 14 hylsor 8790 B Impaktor (3/8"); även för användning med elektriskt eller pneumatiskt drivna slagskruvdragare
- Impaktor-tekniken ger extra hög livslängd åt Impaktor-hylsorna, även vid extrema krav
- Hylsmejselinsatser med verktygsväljare Take it easy: färgkodning efter storlek

16 delars slagskruvdragarsats. Slagskruvmejsel 2090 (5/16" insexfattning) har mycket högt lossningsmoment (upp till 90 Nm) genom en robust dubbelkurvkonstruktion. Slagkraften omvandlas till en rotationsrörelse. Särskilt hårt sittande skruvar och muttrar kan lossas utan användning av tryckluftsapparater. Omställbar för höger- och vänstergång. Hylsor 8790 B Impaktor (3/8"-fattning) har tack vare Impaktor-tekniken mycket hög livslängd, även vid extrema krav. Med verktygsväljare Take it easy: färgkodning enligt storlek för enkelt och snabbt val av rätt verktyg. Med adapter 870/2 omvandlad 5/16"-insex till 3/8"-ytterfyrkant. Förvaring och transport i robust textilbox, så att verktygen är väl skyddade, men alltid till hands.

Web link
https://www.wera.de/se/05072018001

Wera - 2090/16 Impaktor 1
05072018001 - 4013288238467

Wera Werkzeuge GmbH
Korzerter Straße 21-25
D-42349 Wuppertal
Tel: +49 (0)2 02 / 40 45-0
E-Mail: info@wera.de

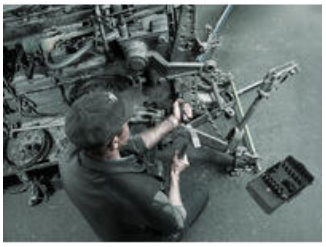

2090 Slagskruvmejsel 90 Nm

Lossning av hårt sittande skruvar och muttrar



Med hjälp av lätta hammarslag på slagskruvmejseln kan även hårt sittande skruvar och muttrar lossas utan maskinell hjälp.

Hög verkningsgrad



Slagskruvmejseln har mycket hög verkningsgrad tack vare dubbelkurvkonstruktionen, som omvandlar hammarslaget till en vridande rörelse med högt moment.

Omkoppling höger/vänster



Slagskruvmejseln kan ändras till vänster eller höger rotationsriktning beroende på gängan.

Impaktor-hylsor



Det robusta smidda utförandet ger mycket hög livslängd åt Impaktor-hylsmejselinsatserna, även vid extrema krav.

Adapter 5/16" till 3/8"



Med adapter 870/2, övergång från 5/16"-sexkant till 3/8"-fyrkant. Därmed kan 3/8"-hylsor användas med 5/16"-slagskruvmejsel.

Tvärgående hål och ringspår



Tack vare hålet och ringspåret kan verktyget säkras med säkringsstift eller O-ring på det elektriska verktyget.

Profilvänlig kraftöverföring

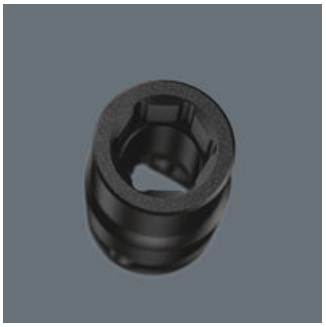

Sexkantsprofilen gör det möjligt att överföra stora krafter och belasta kanterna på muttern eller skruvskallen mindre än med en tolvkantig profil. Tätstegade spärrhandtag gör också användningen av en tolvkantsprofil överflödig, även i trånga utrymmen, på grund av den lilla returvinkeln.

Web link
https://www.wera.de/se/05072018001

Wera - 2090/16 Impaktor 1
05072018001 - 4013288238467

Wera Werkzeuge GmbH
Korzerter Straße 21-25
D-42349 Wuppertal
Tel: +49 (0)2 02 / 40 45-0
E-Mail: info@wera.de

2090/16 Impaktor slagskruvmejsel Sats 1, metriska mått, 3/8", 16 delar

Set contents:

2090 Slagskruvmejsel 90 Nm, 5/16" x 142 mm



05072014001	1x	5/16" x 142 mm

870/2 Adaptrar, 3/8 x 5/16"



05136001001[1)]	1x	3/8 x 5/16"

1) Med kula, för handmanövrerade hylsmejselinsatser

8790 B Impaktor hylsmejselinsats med 3/8"-fattning, 8 x 30 mm



05005500001	1x	8 x 30 mm
05005501001	1x	10 x 30 mm
05005502001	1x	11 x 30 mm
05005503001	1x	12 x 30 mm
05005504001	1x	13 x 30 mm
05005505001	1x	14 x 30 mm
05005506001	1x	15 x 30 mm
05005507001	1x	16 x 30 mm
05005508001	1x	17 x 30 mm
05005509001	1x	18 x 30 mm
05005510001	1x	19 x 30 mm
05005511001	1x	21 x 32 mm
05005512001	1x	22 x 32 mm
05005513001	1x	24 x 32 mm

Kardborreband 240, 50 x 240 mm



	1x	50 x 240 mm

Web link
https://www.wera.de/se/05072018001

Wera - 2090/16 Impaktor 1
05072018001 - 4013288238467

Wera Werkzeuge GmbH
Korzerter Straße 21-25
D-42349 Wuppertal
Tel: +49 (0)2 02 / 40 45-0
E-Mail: info@wera.de