8790 C Impaktor Deep торцовая головка 1/2", удлиненная форма, 16 mm x 83 мм



EAN:	4013288221957	**Размеры:**	150x42x24 mm
№ детали:	05004833001	**Вес:**	170 g
№ артикула:	8790 C Impaktor Deep	**Страна происхождения:**	TW
		№ таможенного тарифа:	82042000

- Прочные ударные головки для чрезвычайно высоких нагрузок; для использования с электрическим или пневматическим интструментом с хвостовиком 12,5 мм = 1/2"
- Длинные торцевые головки для работы с глубоко посаженным крепежом, также подходящие для работы с выступающими резьбовыми шпильками в ограниченном пространстве
- Шестигранный профиль для точного и удобного завинчивания при передаче больших усилий
- Идентификатор инструмента Take it easy: цветовая кодировка по размеру
- Канавка с отверстием для фиксации насадки с помощью стопорного кольца или штифта на механизированных инструментах

Длинная торцовая головка Impaktor для использования с электрическими и пневматическими винтовёртами ударного действия, рассчитанными на привод 12,5 мм = 1/2". Также для работы с крепежом в глубоких отверстиях и выступающими резьбовыми шпильками. Технология Impaktor обеспечивает срок службы инструментов, превышающий средние показатели. Идентификатор инструментов Take it easy с цветовой кодировкой размера - для простого и быстрого отбора нужного инструмента. Шестигранный профиль и канавка с отверстием. Шестигранный профиль служит для передачи большого усилия и воздействует на грани гайки или головку винта меньше, чем профиль в форме двойного шестигранника. Для винтов с шестигранной головкой и гаек.

Ссылка
https://www.wera.de/ru/05004833001

Wera Werkzeuge GmbH
Korzerter Straße 21-25
D-42349 Wuppertal
Tel: +49 (0)2 02 / 40 45-0
E-Mail: info@wera.de

Для электрического или пневматического инструмента



Чрезвычайно прочная кованая конструкция обеспечивает более длительный срок службы ударных головок даже в условиях высоких нагрузок.

Удлиненная форма



Благодаря удлиненной конструкции торцевых головок можно выполнять работы даже в труднодоступных местах. Также возможно завинчивание выступающих резьбовых шпилек.

Канавка с отверстием



Наличие канавки с отверстием позволяет с помощью стопорного штифта или стопорного кольца надёжно зафиксировать насадку на патроне электро- и пневмоинструмента.

Передача усилий при сохранении целостности профиля

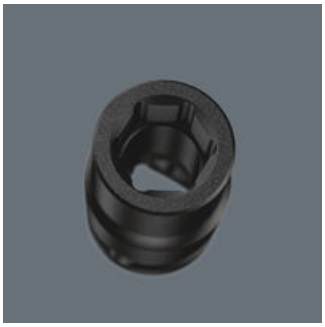

Шестигранный профиль служит для передачи большого усилия и воздействует на грани гайки или головку винта меньше, чем профиль в форме двойного шестигранника. Трещотки с тонким механизмом зацепления также позволяют использовать профиль двойного шестигранника даже в ограниченном пространстве благодаря малому углу возврата.

Индикатор Take it easy



Индикатор Take it easy с цветовой кодировкой размера - для простого и легкого выбора нужного инструмента. Система определения размера инструментов для винтов с внутренним шестигранником (Г-образные ключи, торцевые головки Zyklop), винтов с шестигранной головкой и гаек (гаечные ключи Joker, головки Zyklop и головки Zyklop с фиксирующей функцией) и винтов TORX® (Г-образные ключи, торцевые головки Zyklop).

Ссылка
https://www.wera.de/ru/05004833001

Wera - 8790 C Impaktor Deep
05004833001 - 4013288221957

Wera Werkzeuge GmbH
Korzerter Straße 21-25
D-42349 Wuppertal
Tel: +49 (0)2 02 / 40 45-0
E-Mail: info@wera.de

8790 C Impaktor Deep торцовая головка 1/2", удлиненная форма, 16 mm x 83 мм

Другие варианты таких изделий:

		 мм	 мм	 мм	 мм
05004830001	tuerkis_339C	13,0	83	21,0	24,0
05004831001	pink_241C	14,0	83	22,0	24,0
05004832001	weiss	15,0	83	24,0	24,0
05004833001	**violett_2735C**	**16,0**	**83**	**24,0**	**24,0**
05004834001	rot_200C	17,0	83	26,0	26,0
05004835001	leuchtgruen_375C	18,0	83	28,0	28,0
05004836001	blau_307C	19,0	83	28,0	28,0
05004837001	gruen_363C	21,0	83	30,0	27,0
05004838001	leuchtgelb_yellowC	22,0	83	32,0	28,0
05004839001	cyan_2985C	24,0	83	34,0	30,0
05004840001	schwarz_blackC	27,0	83	38,0	33,0

Ссылка
https://www.wera.de/ru/05004833001

Wera - 8790 C Impaktor Deep
05004833001 - 4013288221957

Wera Werkzeuge GmbH
Korzerter Straße 21-25
D-42349 Wuppertal
Tel: +49 (0)2 02 / 40 45-0
E-Mail: info@wera.de