Wkładka piankowa 97112 z wkrętakami do pobijania Kraftform Seria 900 Set 1, 7 części



EAN:	4013288238511	**Wymiar:**	405x185x55 mm
Numer części:	05150170001	**Waga:**	349 g
Numer artykułu:	97112	**Kraj pochodzenia:**	CZ
		Numer taryfy celnej:	82054000

- Trwała, dwukolorowa wkładka piankowa z wyznaczonym miejscem na każde narzędzie pozwala szybko zauważyć brak narzędzia
- Wysokiej jakości, trwałe wkładki piankowe bez szkodliwych substancji chemicznych
- Wkrętaki do pobijania do śrub z rowkiem oraz śrub z gniazdem krzyżowym Phillips
- Wkrętak do pobijania do pokręcania, pobijania, kucia
- Z przelotowym trzpieniem sześciokątnym
- Z kołpakiem do pobijania i zabierakiem do wspomaganego kluczem przenoszenia wysokich momentów obrotowych
- Sześciokątny kształt przedniej części rękojeści zapobiega niekontrolowanemu staczaniu się wkrętaka z miejsca pracy
- Szerokość x wysokość x głębokość: bez narzędzi 172 x 30 x 392 mm, z narzędziami 172 x 48 x 392 mm

Wytrzymała wkładka piankowa; dwukolorowa, ułatwiająca szybką identyfikację brakujących elementów; odpowiednia do wózka warsztatowego Tool Rebel. Wyposażona w 6 wkrętaków do pobijania Kraftform (do śrub z gniazdem krzyżowym Phillips i do śrub z rowkiem).

Link
https://www.wera.de/pl/05150170001

Wera - 97112
05150170001 - 4013288238511

Wera Werkzeuge GmbH
Korzerter Straße 21-25
D-42349 Wuppertal
Tel: +49 (0)2 02 / 40 45-0
E-Mail: info@wera.de

Bezpieczne przechowywanie i szybki przegląd zawartości

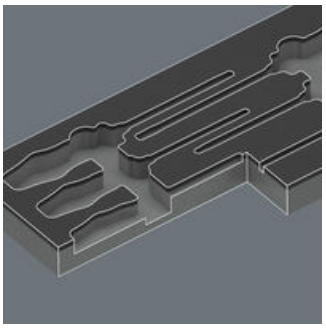

Narzędzia są dobrze osadzone w piance dzięki precyzyjnie wyprofilowanym wycięciom i można je z łatwością wyjąć. Przemyślane rozmieszczenie elementów zapewnia oszczędność miejsca podczas przechowywania i szybki dostęp do narzędzia.

Dwukolorowa wkładka piankowa



Po wyjęciu narzędzia widoczna jest pianka w kolorze jasnoszarym. Dzięki temu można szybko zauważyć brak narzędzia.

Zintegrowana nakładka do pobijania



Zintegrowana nakładka do pobijania zwiększa żywotność i ogranicza niebezpieczeństwo zranienia odłamkami. Niezależnie od tego należy zawsze stosować okulary ochronne.

Przelotowy trzpień



Przelotowy, sześciokątny trzpień wykonany z wysokiej jakości stali stosowanej do produkcji bitów, zapewniający bezstratne przenoszenie siły również podczas uderzeń młotkiem. Hartowany materiał o wysokiej ciągliwości zapobiega odpryskiwaniu i pękaniu trzpienia.

Profil sześciokątny do wspomagania kluczem



Profil sześciokątny do wspomagania kluczem pozwala na wspomaganie kluczem dla przeniesienia większego momentu obrotowego.

Końcówka Wera Black Point



Końcówka Wera Black Point oraz specjalny proces hartowania zapewniają długi okres użytkowania, zwiększają odporność na korozję i gwarantują precyzyjne dopasowanie wkrętaka do gniazda śruby.

Dopasowane do dłoni



Kształt rękojeści Kraftform jest perfekcyjnie dopasowany do kształtu dłoni, chroniąc ją przed powstawaniem pęcherzy i odcisków.

Link
https://www.wera.de/pl/05150170001

Wera - 97112
05150170001 - 4013288238511

Wera Werkzeuge GmbH
Korzerter Straße 21-25
D-42349 Wuppertal
Tel: +49 (0)2 02 / 40 45-0
E-Mail: info@wera.de

Wkładka piankowa 97112 z wkrętakami do pobijania Kraftform Seria 900 Set 1, 7 części

Zawartość zestawu:

917 SPH Wkrętak krzyżowy Phillips, PH 1 x 80 mm



05017005001	1x	PH 1 x 80 mm
05017010001	1x	PH 2 x 100 mm

932 A Wkrętak płaski, 0.6 x 3.5 x 80 mm



05018260001[1),2),3)]	1x	0.6 x 3.5 x 80 mm
05018262001	1x	0.8 x 4.5 x 90 mm
05018264001	1x	1 x 5.5 x 100 mm
05018266001	1x	1.2 x 7 x 125 mm

1) Brak trzpienia przelotowego
2) Brak nakładki do pobijania
3) Brak profilu sześciokątnego do wspomagania kluczem

Wkładka piankowa do wkrętaków do pobijania Kraftform Seria 900 Set 1 98112, bez narzędzi, 172 x 30 x 392 mm

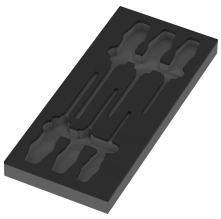

05137170001[1)]	1x	172 x 30 x 392 mm

1) Uwaga: wkładki piankowe nie pasują do poprzedniego modelu 05501051001 wózka warsztatowego.

Uwaga: wkładki piankowe nie pasują do poprzedniego modelu 05501051001 wózka warsztatowego.

Link
https://www.wera.de/pl/05150170001

Wera - 97112
05150170001 - 4013288238511

Wera Werkzeuge GmbH
Korzerter Straße 21-25
D-42349 Wuppertal
Tel: +49 (0)2 02 / 40 45-0
E-Mail: info@wera.de