Etui tekstylne Big Pack Multicolour do kluczy trzpieniowych Hex-Plus (metrycznych)/ TORX® Set 1 9598, bez narzędzi, 130 x 40 x 260 mm



EAN:	4013288238771	**Wymiar:**	130x56x262 mm
Numer części:	05136431001	**Waga:**	278 g
Numer artykułu:	9598	**Kraj pochodzenia:**	CN
		Numer taryfy celnej:	42029298

- Etui tekstylne na klucze trzpieniowe, które po otwarciu samoczynnie utrzymuje pozycję stojącą
- Do przechowywania maksymalnie 18 kluczy trzpieniowych Wera z powłoką z tworzywa sztucznego (SPKL), wykonanych z profilu okrągłego
- Klucze trzpieniowe są bezpiecznie utrzymywane przez elastyczne pętle z gumowej taśmy
- Wytrzymały materiał
- Solidne zapięcie na rzep zapobiega przypadkowemu otwarciu i zgubieniu narzędzia
- Kompaktowa konstrukcja zapewniająca oszczędność miejsca
- Niewielka waga ułatwiająca transport
- Możliwość łączenia z elementami systemu do transportu narzędzi Wera 2go

Wytrzymałe etui tekstylne do kompaktowego przechowywania kluczy trzpieniowych, które po otwarciu samoczynnie utrzymuje pozycję stojącą; idealne również do zastosowań w terenie dzięki lekkiej i odpornej na odkształcenia konstrukcji materiału, przeznaczone do zestawu kluczy trzpieniowych Big Pack Multicolour Hex-Plus (metrycznych) / TORX® Set 1; bez narzędzi.

Link
https://www.wera.de/pl/05136431001

Wera - 9598
05136431001 - 4013288238771

Wera Werkzeuge GmbH
Korzerter Straße 21-25
D-42349 Wuppertal
Tel: +49 (0)2 02 / 40 45-0
E-Mail: info@wera.de

Etui tekstylne Big Pack Multicolour do kluczy trzpieniowych Hex-Plus (metrycznych)/ TORX® Set 1 9598, bez narzędzi, 130 x 40 x 260 mm

Etui tekstylne, które po otwarciu samoczynnie utrzymuje pozycję stojącą



Etui tekstylne po otwarciu samoczynnie utrzymuje pozycję stojącą, dzięki czemu narzędzia są zawsze szybko dostępne.

Wytrzymały materiał

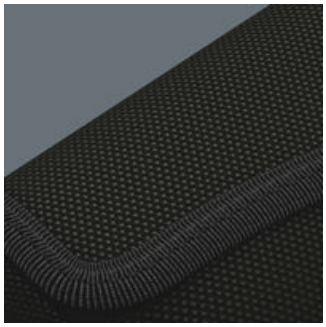

Zastosowany materiał charakteryzuje się wysoką wytrzymałością.

Wytrzymałe pętle zapewniające niezawodne mocowanie



Wytrzymałe pętle wykonane z szerokiej gumowej taśmy pewnie i niezawodnie utrzymują narzędzie.

Kolejne warianty wybranej rodziny produktów:

	 mm	 mm	 mm
05136431001	130,0	40,0	260,0

Link
https://www.wera.de/pl/05136431001

Wera - 9598
05136431001 - 4013288238771

Wera Werkzeuge GmbH
Korzerter Straße 21-25
D-42349 Wuppertal
Tel: +49 (0)2 02 / 40 45-0
E-Mail: info@wera.de