# 9717 Skumstoffinnlegg skrutrekker Kraftform Serie 300 sett 1, 7-deler

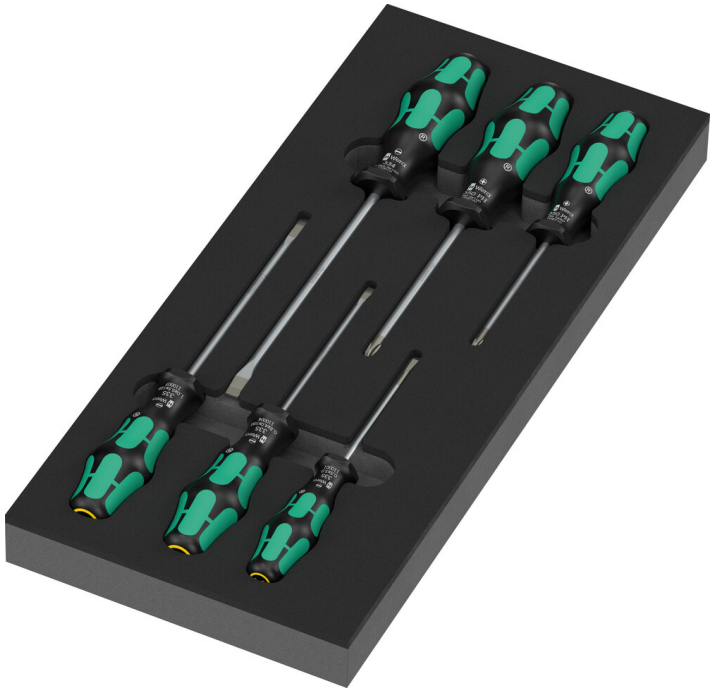

| | | | |
|---|---|---|---|
| **EAN:** | 4013288238429 | **Mål:** | 405x185x55 mm |
| **Delenr.:** | 05150127001 | **Vekt:** | 970 g |
| **Artikkelnr.:** | 9717 | **Opprinnelsesland:** | CZ |
| | | **Tolltariffnr.:** | 82054000 |

- Skumstoffinnlegg med lang levetid der hvert verktøy har sin faste plass; tofarget, du oppdager fort om verktøy mangler
- Høykvalitets skumstoffinnlegg med lang levetid og uten kjemisk avdunsting
- Skrutrekker for spor- og kryssporskruer Phillips-Recess
- Kraftform flerkomponenthåndtak for hurtig og ergonomisk arbeid
- Skrutrekkere med Take it easy verktøyidentifikasjon: Fargekoding i henhold til profil og størrelsesstempel
- Den sekskantede geometrien foran på håndtaket hindrer skrutrekkeren i å rulle bort på arbeidsplassen
- Lasertip-skrutrekker med mikropresis klingespiss, noe som reduserer risikoen for at skruen sklir ut ved et uhell
- Bredde x høyde x dybde: uten verktøy 172 x 30 x 392 mm, med verktøy 172 x 48 x 392 mm

Slitesterkt skumstoffinnlegg; 2-farget for rask identifisering av manglende deler; passer til Tool Rebel-verkstedvogner. Utstyrt med 6 Kraftform-skrutrekkere (Phillips og spor).

**Nettlenke**
https://www.wera.de/no/05150127001

Wera - 9717
05150127001 - 4013288238429

Wera Werkzeuge GmbH
Korzerter Straße 21-25
D-42349 Wuppertal
Tel: +49 (0)2 02 / 40 45-0
E-Mail: info@wera.de

### Sikker oppbevaring og rask oversikt

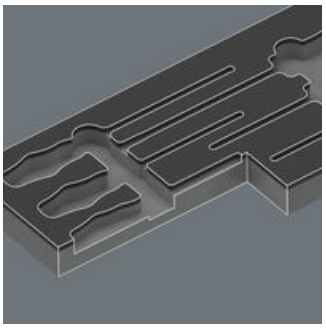

Verktøyene ligger trygt på plass i skumstoffet takket være nøyaktig utskårne profiler, samtidig som de er lette å ta ut. Den gjennomtenkte plasseringen av verktøyene sørger for plassbesparende oppbevaring av og rask tilgang til dem.

### Tofarget skumstoffinnlegg



Etter at verktøyet er tatt ut, ser man det lysegrå andre skumstoffet. Dermed oppdager man raskt om verktøy mangler.

### Lasertip hindrer utglidning

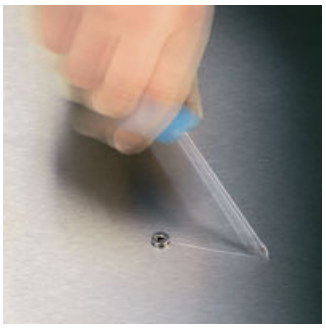

Ved å bruke et presist fokusert laserlys skapes en overflatestruktur med skarpe kanter. Laserbehandlingen medfører en hardhet i sporene på opptil 1000 HV 0,3. Wera Lasertip-spissene "biter" seg fast i skruehodet og hindrer at verktøyet glipper ut av det. Tilgjengelig til skrutrekkere for spor, stjerne- og Pozidriv-skruer.

### Hindrer håndskader



Kraftform håndtaket har en form som gjør at det ligger perfekt i hånden og hindrer håndskader som blemmer og sår.

### Skrutrekker med Take it easy verktøyidentifikasjon




Du finner raskt det verktøyet du trenger, takket være fargekodingen og størrelsesinformasjonen på håndtaket.

### Rullestopp



Den sekskantede formen hindrer at skrutrekkeren ruller i vei og blir borte.

**Nettlenke**
https://www.wera.de/no/05150127001

Wera - 9717
05150127001 - 4013288238429

Wera Werkzeuge GmbH
Korzerter Straße 21-25
D-42349 Wuppertal
Tel: +49 (0)2 02 / 40 45-0
E-Mail: info@wera.de

## Innhold i sett:

### 350 PH Kryssporskrutrekker, PH 1 x 80 mm



| | | |
|---|---|---|
| 05008710001 | 1x | PH 1 x 80 mm |
| 05008720001 | 1x | PH 2 x 100 mm |

### 334 Sporskrutrekker - verkstedklinge, 1.2 x 6.5 x 150 mm



| | | |
|---|---|---|
| 05110010001 | 1x | 1.2 x 6.5 x 150 mm |

### 335 Sporskrutrekker - elektrikerklinge, 0.5 x 3 x 80 mm



| | | |
|---|---|---|
| 05110001001[1)] | 1x | 0.5 x 3 x 80 mm |
| 05110004001 | 1x | 0.8 x 4 x 100 mm |
| 05110007001 | 1x | 1 x 5.5 x 125 mm |

1) uten Lasertip

### 9817 Skumstoffinnlegg skrutrekker Kraftform Serie 300 sett 1, uten verktøy, 172 x 30 x 392 mm

| | | |
|---|---|---|
| 05137327001[1)] | 1x | 172 x 30 x 392 mm |

1) OBS! Skumstoffinnlegget passer ikke i den foregående modellen 05501051001 av verktøyvognen.

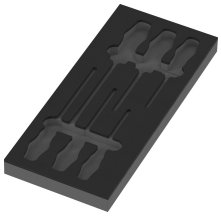

OBS! Skumstoffinnlegget passer ikke i den foregående modellen 05501051001 av verktøyvognen.



Wera Werkzeuge GmbH
Korzerter Straße 21-25
D-42349 Wuppertal
Tel: +49 (0)2 02 / 40 45-0
E-Mail: info@wera.de