9820 Schuimrubberen inzetstuk voor 8000 A Zyklop ratel 1/4" Set 1, zonder gereedschap, 172 x 30 x 392 mm



GTIN:	4013288225450	**Afmetingen:**	405x185x55 mm
Onderdeelnr.:	05137320001	**Gewicht:**	300 g
Artikelnummer:	9820	**Land van herkomst:**	DE (05)
		Goederencode (HS-code):	39239000

- Duurzaam schuimrubberen inzetstuk, elk gereedschap heeft een vaste plek; 2-kleurig om ontbrekende onderdelen snel te herkennen
- Hoogwaardig, duurzaam schuimrubberen inzetstuk dat geen chemische dampen afgeeft
- Optimale pasvorm zorgt ervoor dat het gereedschap makkelijk uit het schuimrubberen inzetstuk kan worden verwijderd
- Water- en olieafstotend, onderhoudsarm en makkelijk te reinigen
- Bescherming van het gereedschap tegen vervuiling en stoten
- Breedte x hoogte x diepte: 172 x 30 x 392 mm
- Vervangend schuimrubberen inzetstuk voor Wera artikel 9720

1 duurzaam schuimrubberen inzetstuk, zonder gereedschap; 2-kleurig om ontbrekende onderdelen snel te herkennen; breedte x hoogte x diepte: 172 x 30 x 392 mm; vervangend schuimrubberen inzetstuk voor Wera artikel 9720; geschikt voor de Tool Rebel gereedschapswagen.

Weblink
https://www.wera.de/nl/05137320001

Wera - 9820
05137320001 - 4013288225450

Wera Werkzeuge GmbH
Korzerter Straße 21-25
D-42349 Wuppertal
Tel: +49 (0)2 02 / 40 45-0
E-Mail: info@wera.de

9820 Schuimrubberen inzetstuk voor 8000 A Zyklop ratel 1/4" Set 1, zonder gereedschap, 172 x 30 x 392 mm

Veilig opbergen en snel overzicht

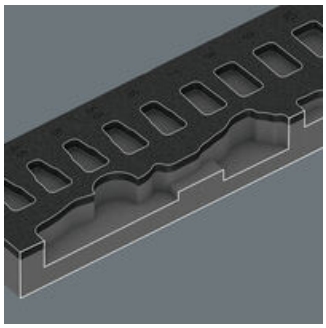

De gereedschappen zitten veilig op hun plek dankzij de nauwkeurige uitsparingen in het schuimrubber, maar laten zich toch makkelijk uitnemen. Dankzij de doordachte positionering van het gereedschap kan dit efficiënt worden opgeborgen, maar is tevens snel uit te nemen.

2-kleurig schuimrubberen inzetstuk



Na het oppakken van het gereedschap is het tweede lichtgrijze schuimrubber te zien. Hierdoor zijn ontbrekende gereedschappen makkelijk te herkennen.

Andere varianten in deze productreeks:

	 mm	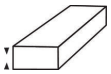 mm	 mm
05137320001[1)]	**172,0**	**30,0**	**392,0**

1) Let op: Het schuimrubberen inzetstuk past niet in het vorige model werkplaatswagen (artikelnummer 05501051001).

Weblink
https://www.wera.de/nl/05137320001

Wera - 9820
05137320001 - 4013288225450

Wera Werkzeuge GmbH
Korzerter Straße 21-25
D-42349 Wuppertal
Tel: +49 (0)2 02 / 40 45-0
E-Mail: info@wera.de