352 육각 소켓 나사용 볼엔드 스크류드라이버, 1.5 x 60 mm

Kraftform Plus – 300 시리즈

EAN:	4013288032577	**사이즈:**	130x22x22 mm
부품 번호:	05022795001	**무게:**	19 g
상품코드:	352	**원산지:**	CZ
		관세 번호:	82054000

- 육각 볼타입 스크류드라이버
- 다종 재질의 Kraftform Plus 손잡이로 빠르고 인체공학적인 나사 작업 가능
- 사이즈에 따른 색상 코딩으로 손쉬운 공구 찾기 가능
- 육각 블레이드(날) 및 볼타입으로 어려운 설치 작업을 용이케 함
- 블랙포인트 팁(끝부분)형상은 나사가 원심력에 의해 미끄러져 빠져 나오는 것을 방지하며 공구를 녹 및 부식으로부터 보호함

고품질 Kraftform Plus 스크류드라이버. 작업 속도를 높이고 작업 피로도를 최소화하는 다종 재질의 Kraftform Plus 손잡이. Kraftform Plus: 단단한 그립면으로 작업 속도를 높이고, 부드러운 면을 통해 높은 토크 전달. 렌치 장축 끝에 위치한 볼포인트. 볼포인트 드라이브 형상은 렌치 축을 나사 축으로부터 자유로이 회전 시키는 것이 가능하므로 렌치를 나사 내 모퉁이에 끼워 사용하여도 나사 작업이 용이함. 손쉬운 공구 찾기: 색상 코딩과 사이즈 마킹을 통해 간편하고 빠르게 필요한 공구 찾기 가능. 육각 형태의 안티 롤 기능으로 공구가 작업공간에서 굴러다니는 것을 방지.

웹링크
https://products.wera.de/ko/screwdrivers_kraftform_plus__series_300_352.html

Wera Werkzeuge GmbH
Korzerter Straße 21-25
D-42349 Wuppertal
Tel: +49 (0)2 02 / 40 45-0
E-Mail: info@wera.de

Kraftform Plus 스크류드라이버에 적용된 인체공학적인 디자인으로 그립감이 뛰어납니다. 집중적으로 사용하는 경우에도 손과 팔의 피로도를 완화합니다. Kraftform 스크류드라이버는 나사 머리를 안전하게 고정해주는 레이저팁 등 수많은 기술적인 장점 외에도 그 어떤 수동 나사 작업에도 적합합니다.

볼팁 형상

구형 드라이브 팁(끝부분) 형상으로 공구 축을 나사 축으로부터 자유로이 회전시키는 것이 가능하므로 공구를 나사 내 모퉁이에 끼워 사용하여도 나사 작업이 용이함.

Kraftform

손 자체가 디자인의 결정적 요소가 되어야 한다는 일념하에 개발한 Kraftform 손잡이 프로토타입은 현재까지 그 가치를 증명하고 있습니다. Wera는 1960년대부터 세계적인 인지도를 지닌 프라운호퍼 IAO 연구소와 협력하여 인간의 손 모양과 일치하도록 설계된 스크류드라이버 손잡이 개발에 착수했습니다. 긴 개발 단계를 거쳐 1968년에 마침내 Wera Kraftform 손잡이를 출시했습니다. 그 이후로도 신기술로 제품을 최적화하였지만 본래 형태는 유지했습니다 - 인간의 손 역시 변하지 않았으니까요.

빠르게 손 위치를 바꿀 수 있음

손에 달라붙는 것을 방지하여 빠르고 쉽게 손 위치를 조정할 수 있는 단단한 손잡이 재질. 손잡이의 단단한 면로 손의 위치를 쉽게 바꿀 수 있습니다.

큰 접촉면

넓은 접촉면은 부드러운 면에 발생하는 마찰로 높은 토크를 전달하며 모서리에 부딪혀 생기는 타박상을 방지함.

Wera의 블랙포인트 팁

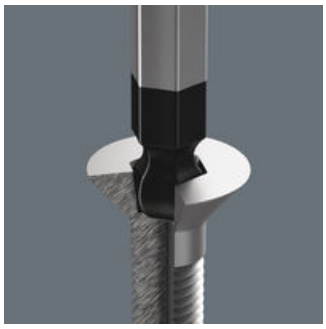

Wera의 블랙포인트 팁과 복합 경화 공정은 팁의 긴 서비스 수명을 보장하고 녹 및 부식으로부터 보호하며 나사가 원심력에 의해 미끄러져 빠져 나오는 것을 방지합니다.

안티 롤 기능으로 공구가 작업장 내 굴러다니는 것을 방지

육각 형태인 안티 롤 기능으로 공구가 작업장 내 굴러다니는 것을 방지.

손쉬운 공구 찾기

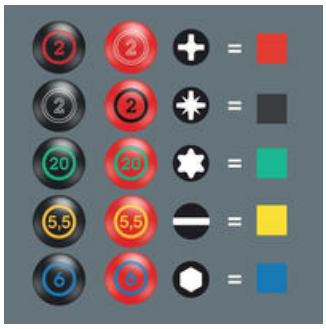

Take it easy Tool Finder(형상별로 색상 코드 지정 및 사이즈 스탬프가 찍혀 있음)가 있는 스크루드라이버.

웹링크
https://products.wera.de/ko/screwdrivers_kraftform_plus__series_300_352.html

Wera Werkzeuge GmbH
Korzerter Straße 21-25
D-42349 Wuppertal
Tel: +49 (0)2 02 / 40 45-0
E-Mail: info@wera.de

같은 제품군의 다른 버전:

	mm	inch	mm	mm	inch
05022795001	**1.5**	**-**	**60**	**70**	**2 3/8"**
05022800001	2.0	-	100	70	4"
05138070001	2.5	-	100	81	4"
05022805001	3.0	-	100	81	4"
05022810001	4.0	-	100	98	4"
05022815001	5.0	-	100	105	4"
05022820001	6.0	-	125	105	5"
05022825001	8.0	-	150	112	6"
05022830001	10.0	-	150	112	6"
05022835001	12.0	-	150	117	6"
05022905001	-	5/32"	100	98	4"
05022910001	-	3/16"	100	105	4"
05022920001	-	1/4"	125	105	5"

웹링크
https://products.wera.de/ko/screwdrivers_kraftform_plus__series_300_352.html

Wera Werkzeuge GmbH
Korzerter Straße 21-25
D-42349 Wuppertal
Tel: +49 (0)2 02 / 40 45-0
E-Mail: info@wera.de