8795 A Zyklop 범용 조인트, 1/4", 1/4" x 35.5 mm

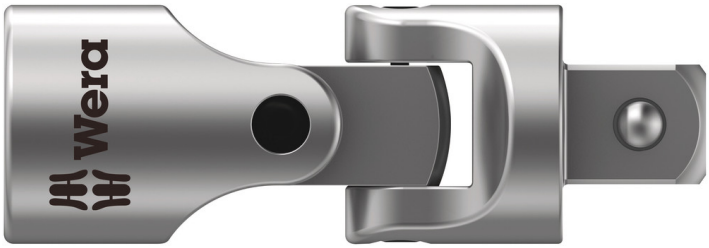

EAN:	4013288121509	**사이즈:**	36x14x14 mm
부품 번호:	05003528001	**무게:**	27 g
상품코드:	8795 A	**원산지:**	TW
		관세 번호:	82042000

- 1/4" Zyklop 범용 조인트
- 볼 잠금 장치를 부착한 1/4" 사각 소켓
- 크롬 바나듐강, 크롬 몰리브덴강, 무광택 크롬 도금 마감

볼 록이 있는 1/4" 스퀘어 헤드 소켓 렌치 인서트를 위한 Wera Zyklop 유니버셜 조인트

웹링크
https://www.wera.de/ko/05003528001

Wera - 8795 A
05003528001 - 4013288121509

Wera Werkzeuge GmbH
Korzerter Straße 21-25
D-42349 Wuppertal
Tel: +49 (0)2 02 / 40 45-0
E-Mail: info@wera.de

같은 제품군의 다른 버전:

	inch	mm
05003528001	**1/4"**	**35.5**

웹링크
https://www.wera.de/ko/05003528001

Wera - 8795 A
05003528001 - 4013288121509

Wera Werkzeuge GmbH
Korzerter Straße 21-25
D-42349 Wuppertal
Tel: +49 (0)2 02 / 40 45-0
E-Mail: info@wera.de