

EANコード:	4013288225320	サイズ:	405x360x60 mm
部品番号:	05150102001	重量:	1856 g
製品番号:	9711	原産国:	CZ
		関税番号:	82054000

- 化学ガスフリー高品質で耐久性のある内装スポンジフォーム
- 安全な作業を行うための電気工事用絶縁軸付ドライバー。1000ボルト対応。そのうちの5点は、スリム軸で入り組んだ箇所のネジやバネに届く
- 内装スポンジフォームに工具がフィットするため、工具を取り出す作業も、快適
- 撥水・撥油、メンテナンスフリー、掃除も簡単
- 汚れに強いかつ衝撃対応
- 滑らかなハードゾーンはスピーディな回転を可能にし、ソフトゾーンは高いトルク伝達を実現しています
- Take it easy色分けシステム:形状によって色分けされています
- 六角形となってる転がり防止機能

耐久性のある内装スポンジフォーム; 色違いの2層構造のため紛失した工具をすぐにみつけれられる。 Tool Rebelツールトローリーに適しており、ヴェラKraftform電気工事用絶縁ドライバー14点とねじグリッパー2点を含む。



ウェブリンク

https://products.wera.de/ja/screwdrivers_kraftform_plus_series_100_vde_9711.html

Wera - 9711
05150102001 - 4013288225320

Wera Werkzeuge GmbH
Korzenter Straße 21-25
D-42349 Wuppertal
Tel: +49 (0)2 02 / 40 45-0
E-Mail: info@wera.de

安全な保管と概要

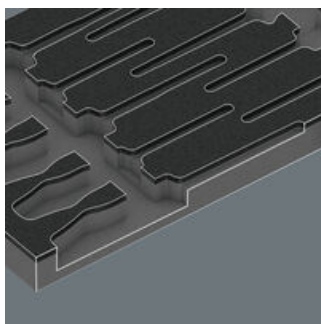

ツールは内装スポンジフォームにしっかり収まり、取り外す作業も簡単。慎重に設計されたツールの配置により、省スペースの収納と迅速に必要なツールを探すことができる。

2層2色の内装スポンジフォーム

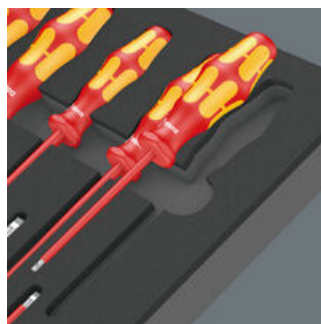

工具を取り外した後、薄い灰色の底部のフォームが露出するため、戻してない工具があればすぐ分かります。

IEC 60900に従って10,000Vで個別に検査された工具



当社の電気工事用工具は、1,000ボルトの許容電圧負荷を謳いつつ、実際はIEC 60900に従って10,000ボルトで個別に検査されています。

電気工事用絶縁ドライバー、スリム軸

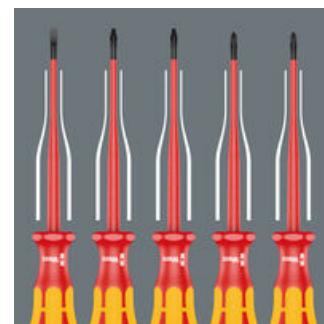

先細りした軸、電気工事用。奥まった箇所や、埋め込まれたネジなどに最適。IEC 60900に沿って個別に検査済みです。

レーザーチップ



ヴェラレーザーチップはレーザー加工を通して1000 HV 0.3の硬いほどギザ歯を刃先に施します。その構造から生じた食いつきの効果はカムアウトを防ぎます。マイナス、プラス、ポジドライブ、トルクスネジに対応可。

Take it easy 色分けシステム

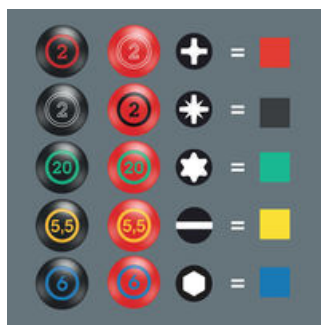

Take it easy色分けシステム：先端形状によって色分けされたドライバー。必要なドライバーを見つけるのに便利です。

これがグリッパーの仕様です

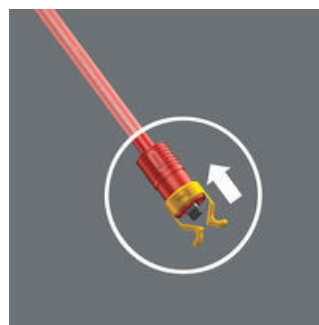

グリッパーをドライバーの先端に装着し、ドライバーの先端がグリッパーのホルダーから出るまで押し付けます。

これがグリッパーの仕様です



表面に接触するクリップ両端の腕は、表面を押し付けられると、両方が広がる為、狭く深い穴にあるネジにも届きます。締付終了したら、弾力性のある素材のため自動的に元に戻ります。

ウェブリンク

https://products.wera.de/ja/screwdrivers_kraftform_plus_series_100_vde_9711.html

Wera - 9711
05150102001 - 4013288225320

Wera Werkzeuge GmbH
Korzenter Straße 21-25
D-42349 Wuppertal
Tel: +49 (0)2 02 / 40 45-0
E-Mail: info@wera.de

9711 内装スポンジフォーム 電気工事中用絶縁ドライバー セット 1,
16点
クラフトフォーム100 電気工事中用シリーズ

セット内容:

162 iS PH 電気工事中用 絶縁プラスドライバー スリム軸, PH 1 x 80 mm

	05006450001	1x	PH 1 x 80 mm
	05006451001	1x	PH 2 x 100 mm

165 iS PZ 電気工事中用 絶縁ポジドライバー スリム軸, PZ 1 x 80 mm

	05006460001	1x	PZ 1 x 80 mm
	05006461001	1x	PZ 2 x 100 mm

165 i PZ/S 電気工事中用 絶縁プラスマイナスポジドライバー, # 2 x 100 mm

	05006191001	1x	# 2 x 100 mm
---	-------------	----	--------------

160 i 電気工事中用 絶縁マイナスドライバー, 0.4 x 2.5 x 80 mm

	05006100001 ¹⁾	1x	0.4 x 2.5 x 80 mm
	05006115001	1x	0.8 x 4 x 100 mm
	05006120001	1x	1 x 5.5 x 125 mm

1) レーザーチップ無し

160 iS 電気工事中用 絶縁マイナスドライバー スリム軸, 0.6 x 3.5 x 100 mm

	05006440001	1x	0.6 x 3.5 x 100 mm
---	-------------	----	--------------------

167 i 電気工事中用 トルクス 絶縁トルクスドライバー, TX 10 x 80 mm

	05006170001	1x	TX 10 x 80 mm
	05006172001	1x	TX 15 x 80 mm
	05006174001	1x	TX 20 x 80 mm
	05006176001	1x	TX 25 x 100 mm
	05006178001	1x	TX 30 x 100 mm

1440 ネジグリッパー, 4.5-6 x 41 mm

		1x	4.5-6 x 41 mm
---	--	----	---------------

1442 ネジグリッパー, 6.0-8.5 x 41 mm

		1x	6.0-8.5 x 41 mm
---	--	----	-----------------

9811 内装スポンジフォーム 電気工事中用絶縁ドライバー セット 1、空, 344 x 30 x 392 mm

	05137311001 ¹⁾	1x	344 x 30 x 392 mm
---	---------------------------	----	-------------------

1) 注意: 内装スポンジフォームは、旧モデルのツールトレー05501051001には適合しない。

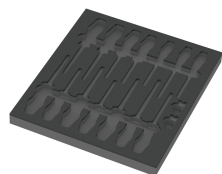

ウェブリンク

https://products.wera.de/ja/screwdrivers_kraftform_plus__series_100_vde_9711.html

Wera - 9711
05150102001 - 4013288225320

Wera Werkzeuge GmbH
Korzenter Straße 21-25
D-42349 Wuppertal
Tel: +49 (0)2 02 / 40 45-0
E-Mail: info@wera.de

9711 内装スポンジフォーム 電気工事用絶縁ドライバー セット 1,
16点
クラフトフォーム100 電気工事用シリーズ



ウェブリンク

https://products.wera.de/ja/screwdrivers_kraftform_plus__series_100_vde_9711.html

Wera - 9711

05150102001 - 4013288225320