# 2090/16 Impaktor Set di giravite a percussione 1, metrico, 3/8", 16 pezzi



| | | | |
|---|---|---|---|
| **EAN/SE:** | 4013288238467 | **Dimensione:** | 250x145x65 mm |
| **Parte No.:** | 05072018001 | **Peso:** | 1936 g |
| **Articolo no.:** | 2090/16 Impaktor 1 | **Paese di origine:** | JP |
| | | **Tariffa doganale no.:** | 82054000 |

- Set di giravite a percussione da 16 pezzi
- Giravite a percussione 2090 con attacco esagonale da 5/16" per allentare collegamenti grippati mediante percussione
- Coppia di svitamento fino a 90 Nm senza l'impiego di utensili elettrici o pneumatici
- Per allentare viti senza dover ricorrere a giraviti automatici
- Commutabile per rotazione destrorsa e sinistrorsa
- 14 bussole Impaktor da 3/8", utilizzabili anche con avvitatori a impulsi elettrici o pneumatici
- La tecnologia Impaktor garantisce una durata superiore alla media delle bussole a inserto, anche in condizioni estreme
- Chiavi a bussola con trovautensili Take it easy: identificazione cromatica secondo la misura

Set di giravite a percussione da 16 pezzi. Il giravite a percussione 2090 (attacco a esagono incassato da 5/16") ha una coppia di allentamento particolarmente elevata (fino a 90 Nm) grazie alla sua robusta struttura a doppia camma. La forza d'urto viene convertita in un movimento rotatorio. I bulloni e i dadi particolarmente stretti possono essere allentati senza l'uso di utensili ad aria compressa. Commutabile per rotazione destrorsa e sinistrorsa. Le bussole 8790 B Impaktor (attacco da 3/8") grazie alla tecnologia Impaktor garantiscono una durata superiore alla media anche in condizioni di impiego estreme. Con sistema trovautensili Take it easy: identificazione cromatica in base alle misure per trovare rapidamente e facilmente l'utensile richiesto. Il raccordo 870/2 serve per adattare l'attacco a esagono incassato da 5/16" all'attacco quadro esterno da 3/8". Conservato e trasportato in una robusta custodia di tessuto, per proteggere al meglio gli utensili e averli sempre a portata di mano.




Wera Werkzeuge GmbH
Korzerter Straße 21-25
D-42349 Wuppertal
Tel: +49 (0)2 02 / 40 45-0
E-Mail: info@wera.de

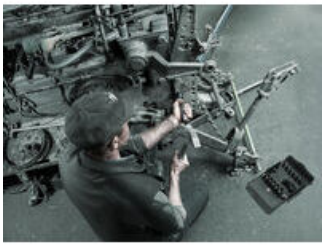

2090 giravite a percussione 90 Nm

### Sblocca facilmente viti e dadi grippati



Grazie all'impiego con un comune martello, il giravite a percussione permette di allentare bulloni, dadi e viti grippati senza ricorrere a utensili elettrici o pneumatici.

### Elevato grado di rendimento



Il giravite a percussione offre un rendimento particolarmente elevato grazie al suo sistema interno a doppia camma, che trasforma il colpo del martello in un movimento rotatorio con coppia elevata.

### Inversione destra/sinistra




A seconda della filettatura, il giravite a percussione può essere impostato per la rotazione verso destra o sinistra.

### Bussole Impaktor



Le bussole Impaktor, realizzate in acciaio forgiato ad alta resistenza, sono progettate per sopportare carichi estremi e garantire una durata superiore anche nelle applicazioni più gravose.

### Adattatore da 5/16" a 3/8"




L'adattatore 870/2 consente di utilizzare le bussole con attacco quadro da 3/8" insieme al giravite a percussione con attacco esagonale da 5/16".

### Foro trasversale e scanalatura dell'anello



Attraverso il foro e la scanalatura dell'anello, l'utensile può essere fissato con un perno di bloccaggio o un O-ring sull'utensile elettrico.

### Trasmissione della forza con il profilo ideale

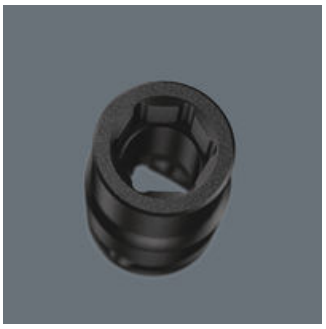

Il profilo esagonale facilita la trasmissione di elevate coppie e sollecita in modo minore il bordo del dado e/o la testa della vite rispetto ad un profilo poligonale. Cricchetti con meccanismo a dentatura fine, grazie al loro ridotto angolo di richiamo, rendono superfluo l'impiego di un profilo poligonale, anche in spazi ristretti.



Wera Werkzeuge GmbH
Korzerter Straße 21-25
D-42349 Wuppertal
Tel: +49 (0)2 02 / 40 45-0
E-Mail: info@wera.de

# 2090/16 Impaktor Set di giravite a percussione 1, metrico, 3/8", 16 pezzi

Set contenu:

## 2090 Giravite a percussione da 90 Nm, 5/16" x 142 mm



| | | |
|---|---|---|
| 05072014001 | 1x | 5/16" x 142 mm |

## 870/2 Gambo (raccordo), 3/8 x 5/16"



| | | |
|---|---|---|
| 05136001001[1)] | 1x | 3/8 x 5/16" |

1) Con sfera; per bussole manuali

## 8790 B Impaktor Chiave a bussola, attacco da 3/8", 8 x 30 mm




| | | |
|---|---|---|
| 05005500001 | 1x | 8 x 30 mm |
| 05005501001 | 1x | 10 x 30 mm |
| 05005502001 | 1x | 11 x 30 mm |
| 05005503001 | 1x | 12 x 30 mm |
| 05005504001 | 1x | 13 x 30 mm |
| 05005505001 | 1x | 14 x 30 mm |
| 05005506001 | 1x | 15 x 30 mm |
| 05005507001 | 1x | 16 x 30 mm |
| 05005508001 | 1x | 17 x 30 mm |
| 05005509001 | 1x | 18 x 30 mm |
| 05005510001 | 1x | 19 x 30 mm |
| 05005511001 | 1x | 21 x 32 mm |
| 05005512001 | 1x | 22 x 32 mm |
| 05005513001 | 1x | 24 x 32 mm |

## Nastro autoaderente 240, 50 x 240 mm



| | | |
|---|---|---|
| | 1x | 50 x 240 mm |

Nesso
https://www.wera.de/it/05072018001

Wera - 2090/16 Impaktor 1
05072018001 - 4013288238467

Wera Werkzeuge GmbH
Korzerter Straße 21-25
D-42349 Wuppertal
Tel: +49 (0)2 02 / 40 45-0
E-Mail: info@wera.de