6004 Joker 6 Set 1 Set di chiavi autoregolabili, 6 pezzi



EAN/SE:	4013288236555	**Dimensione:**	395x110x75 mm
Parte No.:	05020111001	**Peso:**	2304 g
Articolo no.:	6004 Joker 6 Set 1	**Paese di origine:**	CZ
		Tariffa doganale no.:	82041100

- 6 chiavi autoregolabili con funzione a cricchetto
- Per viti a testa esagonale e bulloni con dimensioni 7-32 o 1/4"-1 1/4" (in pollici) e tutte le dimensioni intermedie
- Presa automatica e in continuo di viti e dadi esagonali
- Il meccanismo a leva durante la presa impedisce scivolamenti e danni
- Con funzionalità di cricchetto meccanico per un avvitamento rapido e continuativo senza riposizionare la chiave
- Angolo di ripresa di soli 30° grazie alla speciale geometria dei prismi geometrici integrati nella bocca a forchetta
- Custodia tessile avvolgibile robusta

Set da 6 pezzi. Chiavi autoregolabili Joker 6004 con funzione a cricchetto. Grazie alle ganasce continue e parallele, l'utensile sostituisce diverse chiavi di dimensioni diverse. Per viti e bulloni esagonali metrici (da 7,0 a 32,0 mm) e in pollici (da ¼" a 1 1/4"). La misura richiesta viene impostata automaticamente e in modo continuo quando si applica l'utensile al bullone o alla vite esagonale. Il meccanismo a leva integrato blocca saldamente la vite o il bullone esagonale tra le ganasce, riducendo notevolmente il rischio di slittamento o danneggiamento. La funzione a cricchetto garantisce un avvitamento rapido e costante senza rimuovere l'utensile. Grazie ai prismi triangolari in entrambe le ganasce, è possibile ottenere un angolo di richiamo di soli 30°. Il design a braccio singolo, in combinazione con la funzione a cricchetto e il prisma triangolare, consente di lavorare anche in spazi ristretti. In una robusta custodia pieghevole.

Wera Werkzeuge GmbH
Korzerter Straße 21-25
D-42349 Wuppertal
Tel: +49 (0)2 02 / 40 45-0
E-Mail: info@wera.de



Chiave Joker 6004. Autoregolabile - serraggio - apertura.

Joker 6004: regolazione automatica e in continuo

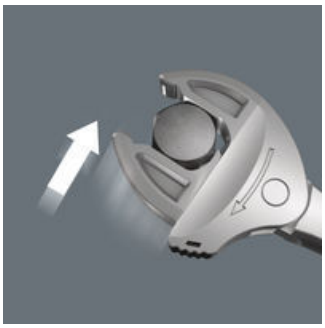

Grazie alle ganasce parallele con presa automatica in continuo, la chiave Joker 6004 è adatta a tutte le misure nello specifico campo di applicazione. La chiave si adatta alla dimensione necessaria in maniera autonoma con il posizionamento sul dado o sulla vite, senza doverla regolare.

Joker 6004: avvitamento delicato

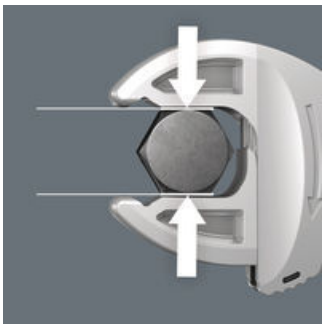

Le ganasce parallele lisce del Joker 6004 consentono un'adesione e pressione della superficie e, di conseguenza, impediscono lo smussamento della testa della vite o del dado, cosa che può succedere attraverso la trasmissione della forza sugli angoli.

Joker 6004: meccanismo a cricchetto per un lavoro rapido

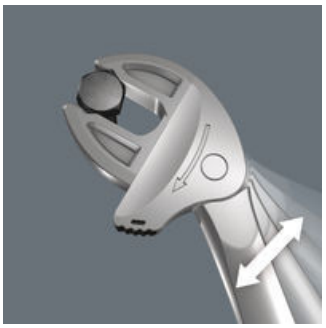

Il meccanismo a cricchetto integrato nella bocca a forchetta permette un avvitamento rapido, fluido e continuo, eliminando la necessità di staccare e riposizionare la chiave a ogni giro.

Joker 6004: ridotto angolo di richiamo

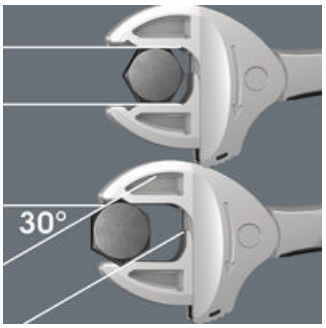

Grazie ai prismi triangolari nella forchetta, si può ottenere un angolo di richiamo di soli 30°.

Custodia tessile avvolgibile robusta



Custodia e trasporto in custodia tessile avvolgibile, robusta e compatta. Utensile sempre a portata di mano.

Tasche in rete

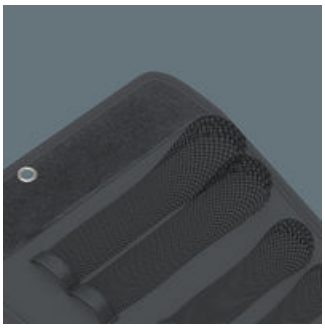

Le tasche in rete proteggono l'utensile. La descrizione della misura è riconoscibile attraverso la rete.

Nesso
https://www.wera.de/it/05020111001

Wera - 6004 Joker 6 Set 1
05020111001 - 4013288236555

Wera Werkzeuge GmbH
Korzerter Straße 21-25
D-42349 Wuppertal
Tel: +49 (0)2 02 / 40 45-0
E-Mail: info@wera.de

Set contenu:

6004 Joker XS Chiave a forchetta autoregolabile, 7; 8; 9; 10 x 1/4; 5/16; 3/8“" x 117 mm

05020099001 1x 7; 8; 9; 10 x 1/4; 5/16; 3/8“" x 117 mm



6004 Joker S Chiave a forchetta autoregolabile, 10; 11; 12; 13 x 7/16; 1/2" x 154 mm

05020100001 1x 10; 11; 12; 13 x 7/16; 1/2" x 154 mm



6004 Joker M Chiave a forchetta autoregolabile, 13; 14; 15; 16 x 1/2; 17/32; 9/16; 19/32; 5/8" x 188 mm

05020103001 1x 13; 14; 15; 16 x 1/2; 17/32; 9/16; 19/32; 5/8" x 188 mm



6004 Joker L Chiave a forchetta autoregolabile, 16; 17; 18; 19 x 5/8; 11/16; 3/4" x 224 mm

05020101001 1x 16; 17; 18; 19 x 5/8; 11/16; 3/4" x 224 mm



6004 Joker XL Chiave a forchetta autoregolabile, 19; 20; 21; 22; 24 x 3/4; 25/32; 13/16; 7/8; 15/16" x 256 mm

05020104001 1x 19; 20; 21; 22; 24 x 3/4; 25/32; 13/16; 7/8; 15/16" x 256 mm



6004 Joker XXL Chiave a forchetta autoregolabile, 24; 27; 30; 32 x 15/16; 31/32; 1; 1 1/16; 1 1/8; 1 3/16; 1 1/4" x 322 mm

05020102001 1x 24; 27; 30; 32 x 15/16; 31/32; 1; 1 1/16; 1 1/8; 1 3/16; 1 1/4" x 322 mm



Wera Werkzeuge GmbH
Korzerter Straße 21-25
D-42349 Wuppertal
Tel: +49 (0)2 02 / 40 45-0
E-Mail: info@wera.de