



GTIN:	4013288237392	Dimensión:	1040x790x530 mm
N° de pieza:	05150135001	Peso:	109000 g
N° de artículo:	9705	País de origen:	DE (05)
		Partida arancelaria:	94032080

- Carro de herramientas para el taller exclusivo en el diseño Tool Rebel
- Anchura x altura x profundidad: 785 x 1020 x 518 mm
- Una versión extremadamente robusta gracias a la construcción de doble pared
- La superficie de depósito y de trabajo ha sido fabricada en acero inoxidable y además está completamente sellada. Así se protege el interior del carro, por ejemplo, contra líquidos que pudieran verterse.
- Con 7 cajones (5 planos, 2 altos) - 3 de estos cajones planos llevan depósitos de espuma equipados con herramientas (entre otras, carracas Zyklop Speed y sus accesorios (de 1/4" y 1/2"), llaves de boca y anillo Joker, destornilladores Kraftform, llaves acodadas, Kraftform Kompakt 60 y Tool-Check PLUS)
- Medidas de cajones planos (anchura x altura x profundidad): 522 x 81 x 398 mm
- Medidas de los cajones altos: (anchura x altura x profundidad): 522 x 166 x 398 mm
- Apertura de los cajones en un 100 % con rieles telescópicos de rodamientos de bola, cierre automático



Enlace web
<https://www.wera.de/es/05150135001>

Wera - 9705
 05150135001 - 4013288237392

Wera Werkzeuge GmbH
 Korzter Straße 21-25
 D-42349 Wuppertal
 Tel: +49 (0)2 02 / 40 45-0
 E-Mail: info@wera.de

Un carro para la herramienta del taller exclusivo en el diseño tipo "Tool Rebel". Con amplia superficie de depósito y de trabajo en acero inoxidable que está completamente sellada para proteger el interior del carro, por ejemplo, contra líquidos que pudieran verterse. 5 cajones planos y 2 cajones altos permiten un orden y una organización eficaz y móvil de la herramienta y del material. Se trata de una construcción extremadamente robusta gracias a la doble pared y la arquitectura completamente soldada de todo el cuerpo del carro. Los capuchones de material plástico de alta calidad en los extremos ofrecen una seguridad especial. Adecuado para el uso extremo diario en el taller. Viene con el siguiente contenido: 6 depósitos de espuma de Wera: depósito de espuma 9710 para el juego de destornilladores Set 1, depósito de espuma 9720 para el juego de carraca 8000 A Zyklop Set 1 (de 1/4"), depósito de espuma 9722 para el juego de carraca 8000 C Zyklop Set 1 (de 1/2"), depósito de espuma 9731 para el juego de llaves de boca y anillo 6003 Joker Set 1, depósito de espuma 9740 para el juego de llaves acodadas Set 1, depósito de espuma 9750 para Kraffform Kompakt y Tool-Check PLUS Set 1.

Una versión robusta para el uso cotidiano duro en el taller

La superficie de trabajo y de depósito ofrece diversas ventajas

Un diseño de los cajones muy ingenioso

Un concepto de bloqueo detallado para una mayor seguridad

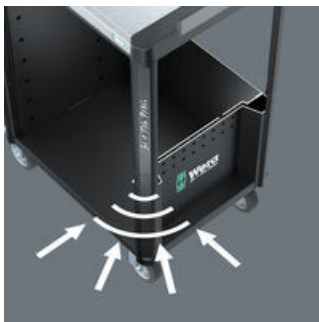

Gracias a su doble pared y a la construcción completamente soldada de todo el conjunto, el carro de las herramientas para el taller Tool Rebel es extremadamente robusto. La protección de los bordes en todas las cuatro esquinas y el concepto de amortiguación interior ofrecen una protección contra los choques sumamente fiable.

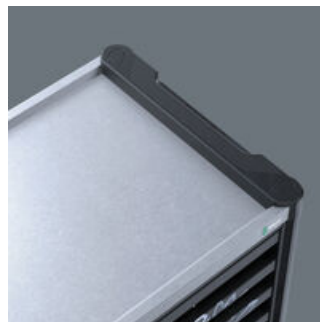

La superficie de depósito y de trabajo ha sido fabricada en acero inoxidable y además está completamente sellada. Así se protege el interior del carro, por ejemplo, contra líquidos que pudieran verterse.



Los cajones están equipados con rieles telescópicos con rodamientos de bola y pueden extraerse en un 100 %. La introducción autónoma y el bloqueo mutuo de los cajones evitan una apertura indeseada y el riesgo de vuelco del carro, que de todas maneras es mínimo. El diseño inteligente de los cajones permite la utilización óptima del espacio interior. El recubrimiento que llevan los cajones es resistente a la suciedad y facilita así su limpieza.



La posición lateral de la cerradura es muy ergonómica y sirve para una mejor manejabilidad. Además protege la llave y la cerradura ante posibles daños. El sistema de cierre es sumamente robusto, así las herramientas que se alojan en el carro quedan bien protegidas ante un acceso no autorizado. El cierre centralizado se bloquea por medio de una cerradura de cilindro. La entrega incluye dos llaves plegables.

Enlace web
<https://www.wera.de/es/05150135001>

Wera - 9705
 05150135001 - 4013288237392

Wera Werkzeuge GmbH
 Korzter Straße 21-25
 D-42349 Wuppertal
 Tel: +49 (0)2 02 / 40 45-0
 E-Mail: info@wera.de

Tren de rodaje de altas prestaciones

El carro para la herramienta del taller Tool Rebel dispone de unas ruedas grandes y resistentes contra cargas, con cojinetes de precisión y una corona de bolas doble dentro del rodamiento giratorio. Incluso bajo una alta carga dinámica, es muy fácil desplazar este carro de las herramientas.

Un freno de inmovilización seguro, marcha tranquila

Las 2 ruedas giratorias están equipadas con un doble bloqueo: la rueda giratoria frenada evita de forma fiable que el carro se ruede, y el rodamiento giratorio frenado evita el giro indeseado de las ruedas giratorias, por ejemplo, en superficies inclinadas. Las ruedas son elásticas, y además resistentes a aceites y ácidos, y proporcionan una marcha muy suave. Un anillo protector evita la entrada de suciedad y de hilos en los rodillos.

Altas capacidades de carga

La capacidad de carga dinámica del carro de la herramienta para el taller es de 540 kg, la carga estática está en 1.000 kg, y la carga máxima de los cajones es de 30 kg.

Enlace web

<https://www.wera.de/es/05150135001>

Wera - 9705

05150135001 - 4013288237392

Wera Werkzeuge GmbH

Korzter Straße 21-25

D-42349 Wuppertal

Tel: +49 (0)2 02 / 40 45-0

E-Mail: info@wera.de

Contenido del juego:

9710 Depósito de espuma juego de destornilladores Set 1, 18 piezas

05150101001 1x 18 piezas



9720 Depósito de espuma juego de carraca Zyklop 8000 A de 1/4" Set 1, 37 piezas

05150110001 1x 37 piezas



9722 Depósito de espuma juego de carraca Zyklop 8000 C de 1/2" Set 1, 31 piezas

05150112001 1x 31 piezas



9731 Depósito de espuma juego de llaves 6003 Joker Set 1, 19 piezas

05150121001 1x 19 piezas



9740 Depósito de espuma juego de llaves acodadas Set 1, 20 piezas

05150140001 1x 20 piezas



Enlace web

<https://www.wera.de/es/05150135001>

Wera - 9705

05150135001 - 4013288237392

Wera Werkzeuge GmbH

Korzter Straße 21-25

D-42349 Wuppertal

Tel: +49 (0)2 02 / 40 45-0

E-Mail: info@wera.de

9705 Carro para la herramienta del taller Tool Rebel Stainless 1, 177 piezas



9750 Depósito de espuma juego Kraftform Kompakt y Tool-Check PLUS Set 1, 57 piezas



05150150001

1x 57 piezas



Enlace web

<https://www.wera.de/es/05150135001>

Wera - 9705

05150135001 - 4013288237392

Wera Werkzeuge GmbH

Korzerter Straße 21-25

D-42349 Wuppertal

Tel: +49 (0)2 02 / 40 45-0

E-Mail: info@wera.de