

9700 Carro de herramientas Tool Rebel 1, 94 piezas

Carro de las herramientas para el taller



GTIN: 4013288225085
N° de pieza: 05150130001
N° de artículo: 9700

Dimensión: 785x518x1020 mm
Peso: 94000 g
País de origen: DE (05)
Partida arancelaria: 94032080

- Carro de herramientas para el taller exclusivo en el diseño Tool Rebel
- Una versión extremadamente robusta gracias a la construcción de doble pared
- Con 7 cajones (5 planos, 2 altos): de estos, 2 cajones planos llevan depósitos de espuma incluyendo las herramientas (entre otros, con una carraca Zyklop Speed y sus accesorios, llaves de boca Joker, destornilladores Kraffform, llaves acodadas)
- Medidas de cajones planos (anchura x altura x profundidad): 522 x 81 x 398 mm
- Las medidas de los cajones altos: (anchura x altura x profundidad): 522 x 166 x 398 mm
- Apertura de los cajones en un 100 % con rieles telescópicos de rodamientos de bola, cierre automático
- En un proceso laborioso, todos los cajones han recibido un revestimiento individual
- Un riesgo de vuelco mínimo gracias al bloqueo de extracción - solo un cajón se puede abrir a la vez, no es posible abrir varios cajones al mismo tiempo

Carro de herramientas para el taller exclusivo en el diseño Tool Rebel. 5 cajones planos y 2 cajones altos permiten una organización eficaz y móvil de las herramientas y del material. El carro es muy robusto por su doble pared y la construcción completamente soldada de todo el conjunto. Sirve para el uso cotidiano duro y exigente en el taller. Contiene 4 depósitos de espuma de Wera: el depósito de espuma 9710 juego de destornilladores Set 1, el depósito de espuma 9720 juego de carracas Zyklop 8000 A Set 1, el depósito de espuma 9731 juego de llaves de boca y anillo Joker 6003 Set 1, el depósito de espuma 9740 juego de llaves acodadas Set 1.

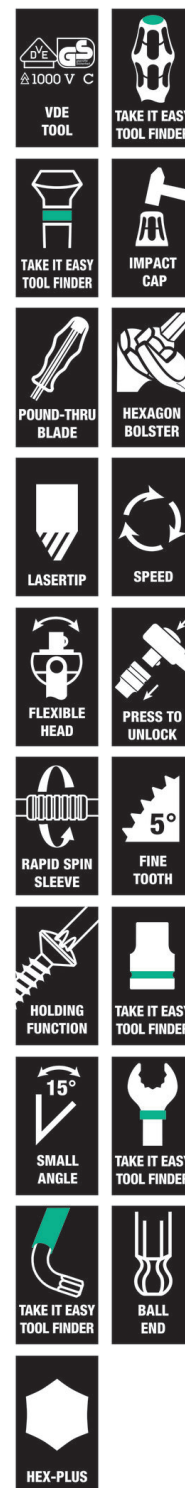

Enlace web

https://products.wera.de/es/carro_de_herramientas_para_el_taller_y_depositos_de_espuma_carro_de_las_herramientas_para_el_taller_9700.html

Wera - 9700
05150130001 - 4013288225085

Wera Werkzeuge GmbH
Korzter Straße 21-25
D-42349 Wuppertal
Tel: +49 (0)2 02 / 40 45-0
E-Mail: info@wera.de

Carro de las herramientas para el taller

Una versión robusta para el uso cotidiano duro en el taller



Carro de herramientas para el taller exclusivo en el diseño Tool Rebel



Gracias a su doble pared y a la construcción completamente soldada de todo el conjunto, el carro de las herramientas para el taller Tool Rebel es extremadamente robusto. La protección de los bordes en todas las cuatro esquinas y el concepto de amortiguación interior ofrecen una protección contra los choques sumamente fiable.

La superficie de trabajo y de depósito ofrece diversas ventajas



La amplia superficie de depósito y de trabajo está fabricada de material sintético resistente a disolventes, y además está obturada de forma completa. De esta forma, el interior del carro queda protegido en caso de que lleguen a derramarse por accidente. En el área de trabajo se encuentran integrados lugares y elementos de conexión para accesorios como el soporte para el ordenador portátil y módulos de acoplamiento.

Gran agilidad

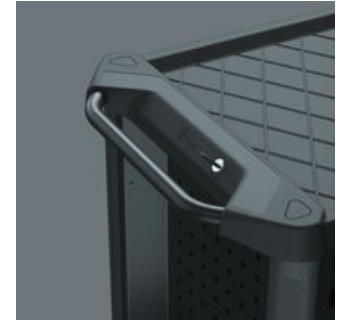

El agarre de maniobra está configurado de forma ergonómica y permite así una gran agilidad del carro de herramientas para el taller. Gracias a la construcción con un metal revestido por pulverización en negro, el agarre dispone de gran longevidad.

Enlace web

https://products.wera.de/es/carro_de_herramientas_para_el_taller_y_depositos_de_espuma_carro_de_las_herramientas_para_el_taller_9700.html

Wera - 9700
05150130001 - 4013288225085

Wera Werkzeuge GmbH
Korzter Straße 21-25
D-42349 Wuppertal
Tel: +49 (0)2 02 / 40 45-0
E-Mail: info@wera.de

Carro de las herramientas para el taller

Un diseño de los cajones muy ingenioso



Los cajones están equipados con rieles telescópicos con rodamientos de bola y pueden extraerse en un 100 %. La introducción autónoma y el bloqueo mutuo de los cajones evitan una apertura indeseada y el riesgo de vuelco del carro, que de todas maneras es mínimo. El diseño inteligente de los cajones permite la utilización óptima del espacio interior. El recubrimiento que llevan los cajones es resistente a la suciedad y facilita así su limpieza.

Un concepto de bloqueo detallado para una mayor seguridad



La posición lateral de la cerradura es muy ergonómica y sirve para una mejor manejabilidad. Además protege la llave y la cerradura ante posibles daños. El sistema de cierre es sumamente robusto, así las herramientas que se alojan en el carro quedan bien protegidas ante un acceso no autorizado. El cierre centralizado se bloquea por medio de una cerradura de cilindro. La entrega incluye dos llaves plegables.

Tren de rodaje de altas prestaciones



El carro de la herramienta para el taller Tool Rebel dispone de ruedas grandes con una capacidad de carga de 250 kg cada una, con rodamientos de bola de precisión y un rodamiento giratorio con doble corona de bolas. Incluso bajo una carga dinámica muy alta, este carro es fácilmente movable.

Un freno de inmovilización seguro, marcha tranquila



Las 2 ruedas giratorias están equipadas con un doble bloqueo: la rueda giratoria frenada evita de forma fiable que el carro se ruede, y el rodamiento giratorio frenado evita el giro indeseado de las ruedas giratorias, por ejemplo, en superficies inclinadas. Las ruedas son elásticas, y además resistentes a aceites y ácidos, y proporcionan una marcha muy suave. Un anillo protector evita la entrada de suciedad y de hilos en los rodillos.

Enlace web

https://products.wera.de/es/carro_de_herramientas_para_el_taller_y_depositos_de_espuma_carro_de_las_herramientas_para_el_taller_9700.html

Wera - 9700
05150130001 - 4013288225085

Wera Werkzeuge GmbH
Korzter Straße 21-25
D-42349 Wuppertal
Tel: +49 (0)2 02 / 40 45-0
E-Mail: info@wera.de

9700 Carro de herramientas Tool Rebel 1, 94 piezas

Carro de las herramientas para el taller



Contenido del juego:

9710 Depósito de espuma juego de destornilladores Set 1, 18 piezas



05150101001

1x 18 piezas



9720 Depósito de espuma juego de carraca Zyklop 8000 A de 1/4" Set 1, 37 piezas



05150110001

1x 37 piezas



9731 Depósito de espuma juego de llaves 6003 Joker Set 1, 19 piezas

05150121001

1x 19 piezas



9740 Depósito de espuma para juegos de llaves acodadas Set 1, 20 piezas

05150140001

1x 20 piezas



Enlace web

https://products.wera.de/es/carro_de_herramientas_para_el_taller_y_depositos_de_espuma_carro_de_las_herramientas_para_el_taller_9700.html

Wera - 9700

05150130001 - 4013288225085

Wera Werkzeuge GmbH

Korzter Straße 21-25

D-42349 Wuppertal

Tel: +49 (0)2 02 / 40 45-0

E-Mail: info@wera.de