9781 Schaumstoffeinlage KNIPEX Zangen Set 2, 3-teilig

Schaumstoffeinlagen mit Werkzeug

EAN:	4013288225177	**Abmessung:**	405x185x55 mm
Teilenr:	05150181001	**Gewicht:**	1077 g
Artikel-Nr:	9781	**Ursprungsland:**	DE (05)
		Zolltarifnr.:	82032000

- Langlebige Schaumstoffeinlage, jedes Werkzeug hat seinen festen Platz; 2-farbig, das Fehlen von Werkzeugen wird schnell bemerkt
- Hochwertige, langlebige Schaumstoffeinlage ohne chemische Ausdünstungen
- Optimale Passung zur bestmöglichen Entnahme der Werkzeuge aus der Schaumstoffeinlage
- Wasser- und ölabweisend, pflegeleicht und einfach zu reinigen
- Schutz des Werkzeugs vor Verschmutzung und Stoßeinwirkung
- Breite x Höhe x Tiefe: ohne Werkzeug 172 x 30 x 392 mm, mit Werkzeug 172 x 38 x 392 mm

Langlebige Schaumstoffeinlage; 2-farbig zur schnellen Erkennung von fehlenden Teilen; geeignet für den Tool Rebel Werkstattwagen; bestückt mit 1 KNIPEX Flachrundzange mit Schneide (Storchschnabelzange), 1 KNIPEX Mechanikerzange sowie 1 KNIPEX Elektrikerschere.

Weblink
https://products.wera.de/de/werkstattwagen_und_schaumstoffeinlagen_schaumstoffeinlagen_fuer_werkstattwagen_schaumstoffeinlagen_mit_werkzeug_9781.html

Wera Werkzeuge GmbH
Korzerter Straße 21-25
D-42349 Wuppertal
Tel: +49 (0)2 02 / 40 45-0
E-Mail: info@wera.de

Sichere Aufbewahrung und schneller Überblick

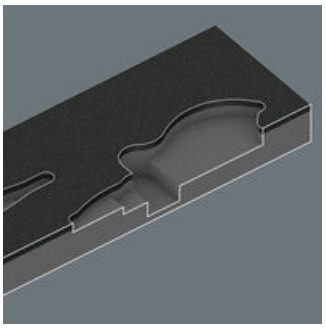

Die Werkzeuge sitzen durch präzise Konturenausschnitte sicher im Schaumstoff, sind aber leicht zu entnehmen. Die durchdachte Anordnung der Werkzeuge sorgt für platzsparende Unterbringung und schnellen Zugriff auf das Werkzeug.

2-farbige Schaumstoffeinlage

Nach der Entnahme des Werkzeugs sieht man den hellgrauen zweiten Schaumstoff. Hierdurch werden fehlende Werkzeuge schnell erkannt.

Weblink
https://products.wera.de/de/werkstattwagen_und_schaumstoffeinlagen_schaumstoffeinlagen_fuer_werkstattwagen_schaumstoffeinlagen_mit_werkzeug_9781.html

Wera Werkzeuge GmbH
Korzerter Straße 21-25
D-42349 Wuppertal
Tel: +49 (0)2 02 / 40 45-0
E-Mail: info@wera.de

Satz-Inhalt:

KNIPEX Flachrundzange mit Schneide (Storchschnabelzange) 26 15 200, 200 mm

1x 200 mm

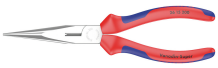

KNIPEX Mechanikerzange 38 25 200, 200 mm

1x 200 mm

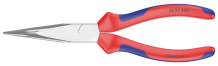

KNIPEX Elektrikerschere 95 05 155, 155 mm

1x 155 mm

9881 Schaumstoffeinlage KNIPEX Zangen Set 2, ohne Werkzeug, 172 x 30 x 392 mm

05137381001[1] 1x 172 x 30 x 392 mm

1) Achtung: Die Schaumstoffeinlage passt nicht in das Vorgängermodell 05501051001 des Werkstattwagens.

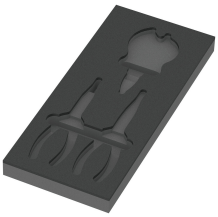

Weblink
https://products.wera.de/de/werkstattwagen_und_schaumstoffeinlagen_schaumstoffeinlagen_fuer_werkstattwagen_schaumstoffeinlagen_mit_werkzeug_9781.html

Wera Werkzeuge GmbH
Korzerter Straße 21-25
D-42349 Wuppertal
Tel: +49 (0)2 02 / 40 45-0
E-Mail: info@wera.de