# 9818 泡沫衬垫 Kraftform 系列 300 螺丝刀组套 2（不含工具），172 x 30 x 392 mm

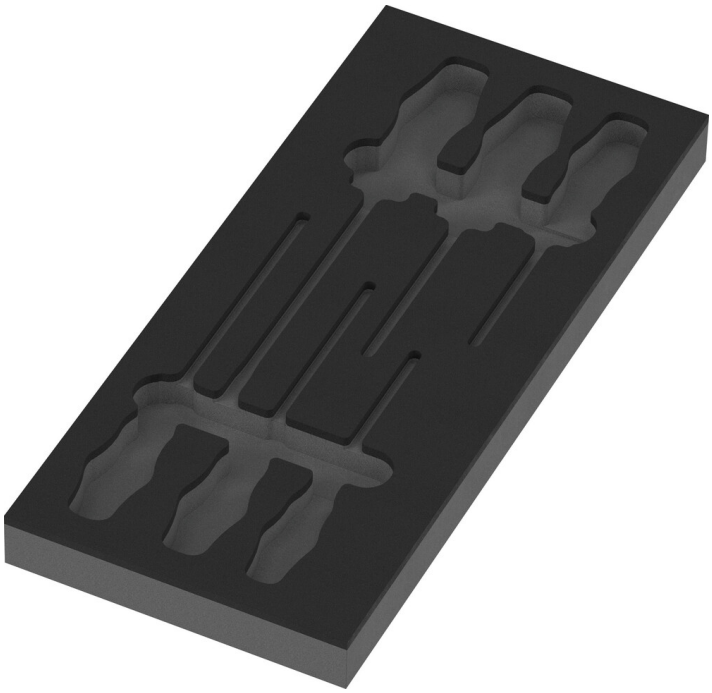

| | | | |
|---|---|---|---|
| EAN: | 4013288238542 | 尺寸: | 405x185x55 mm |
| 零件编号: | 05137328001 | 重量: | 350 g |
| 类别编号: | 9818 | 原产国: | DE (05) |
| | | 海关关税号: | 82054000 |

- 耐用泡垫，每种工具都有自己的位置；工具会很快被发现
- 高品质、耐用的泡沫插件，不使用化学气体
- 贴合度优化，可从泡垫中以最佳方式移除工具
- 防水拒油，维护成本低，易于清洁
- 保护工具免受污垢和冲击
- 宽x高x深：172 x 30 x 392 mm
- Wera 系列 9718 备用衬垫

1 件耐用泡沫衬垫（不含工具）；双色设计可快速识别缺失部件；宽 x 高 x 深：172 x 30 x 392 mm；Wera 项目 9718 的备用衬垫；用于 Tool Rebel 滚轮工具柜。

网站链接
https://www.wera.de/cn/05137328001



Wera Werkzeuge GmbH
Korzerter Straße 21-25
D-42349 Wuppertal
Tel: +49 (0)2 02 / 40 45-0
E-Mail: info@wera.de

# 9818 泡沫衬垫 Kraftform 系列 300 螺丝刀组套 2（不含工具），172 x 30 x 392 mm

安全储存和快速概述

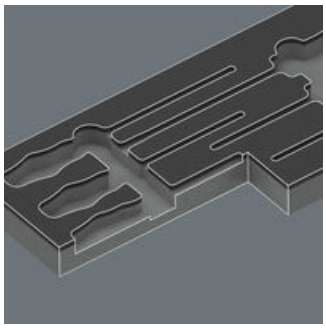

由于精确的等高线切断，这些工具牢固收放于泡垫中，但很容易拆除。精心设计的工具布置确保了节省空间的储存和快速进入每种工具。

双色泡垫

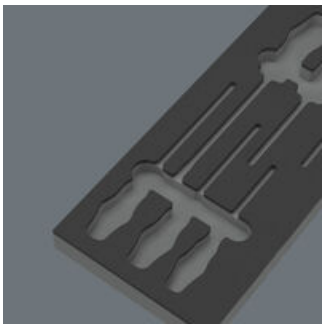

拆下工具后，浅灰色的第二层泡垫就会显现出来，因此很快就能识别出缺失的工具。

该产品系列的其他版本：

| |  mm | 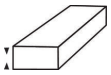 mm |  mm |
|---|---|---|---|
| 05137328001[1)] | 172.0 | 30.0 | 392.0 |

1)
注意：泡垫不适用于旧型号 05501051001 的车间手推车。

网站链接
https://www.wera.de/cn/05137328001



Wera Werkzeuge GmbH
Korzerter Straße 21-25
D-42349 Wuppertal
Tel: +49 (0)2 02 / 40 45-0
E-Mail: info@wera.de